

# TYPE 41,5m<sup>2</sup>

**kb**fritidshuse.dk - kolonihavehuse, fritidshuse og sommerhuse af høj kvalitet

## VORES KONCEPT BYGGER PÅ 3 VALGMULIGHEDER

Konceptet er enkelt – du bestemmer hvor meget af din tid, du vil bruge på opførelsen af dit nye kolonihavehus eller fritidshus!

### SELVBYG:

Du sørger for hele opstillingsprocessen af basishus. Du afhenter husets elementer i form af bundrammer, facadeelementer og vinduer, tagkonstruktion samt alle øvrige materialer til færdigt udvendigt hus. Du sørger selv for opstilling ud fra de leverede tegninger/anvisninger. Som tillæg kan du vælge at få leveret samtlige materialer.

### MEDBYG:

Vi opstiller basishuset (råhus) med færdig tagkonstruktion og undertag samt udvendige døre og vinduer. Alle indvendige arbejder udføres af dig efter vores beskrivelse og materialeleverance.

### FÆRDIGBYG:

Vi udfører alt tømrer- og snedkerarbejde og du får 5 års garanti. Resten er op til dig ...

Vi kan levere et fritidshus eller sommerhus i nøjagtig de mål, som du måtte ønske – dog med udgangspunkt i vores standardelementer.

Se mere på [www.kbfritidshuse.dk](http://www.kbfritidshuse.dk)



**A**

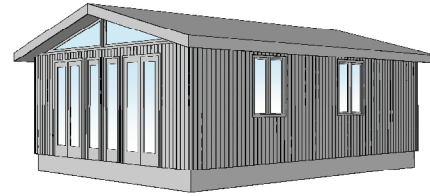
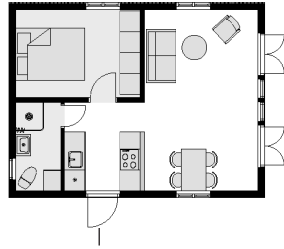

**B**

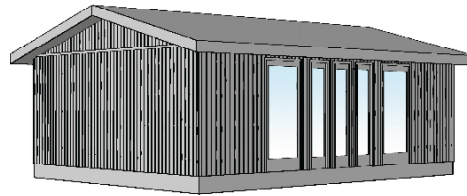
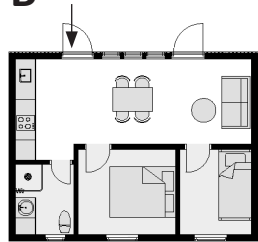

**C**

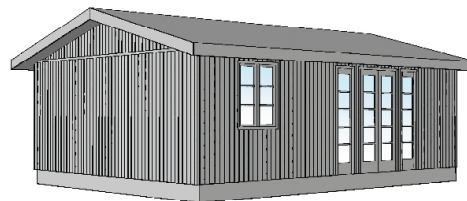
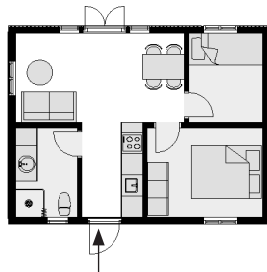

**TYPE 41,5m<sup>2</sup>**

# A 41,5m<sup>2</sup>

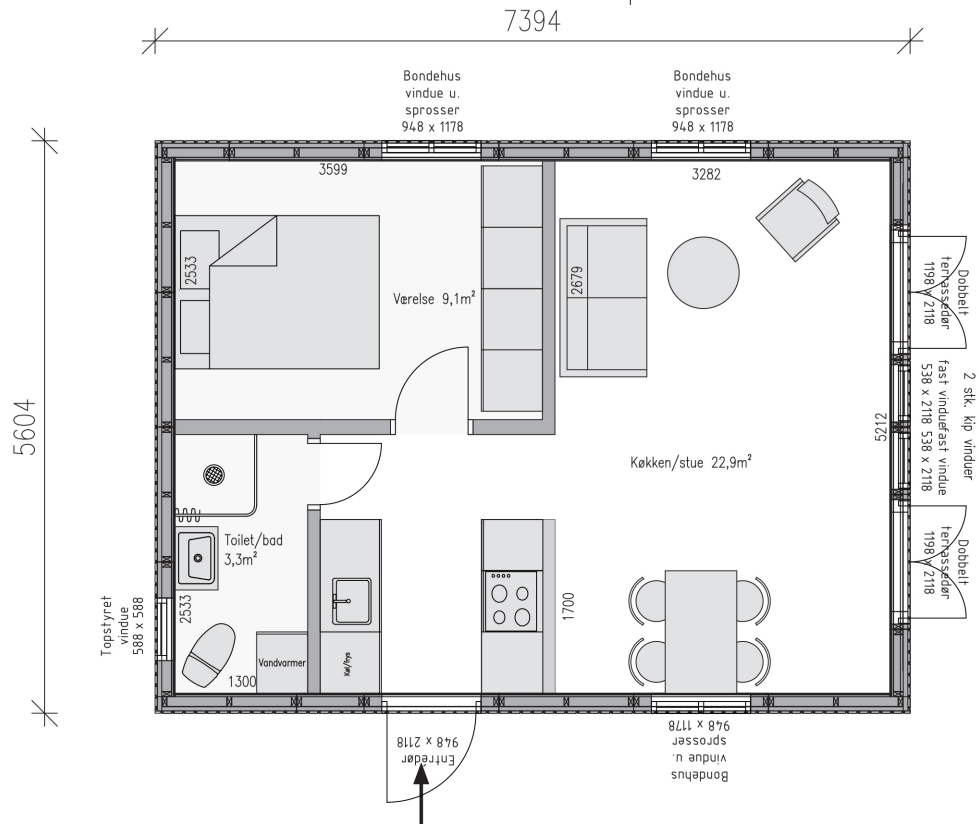
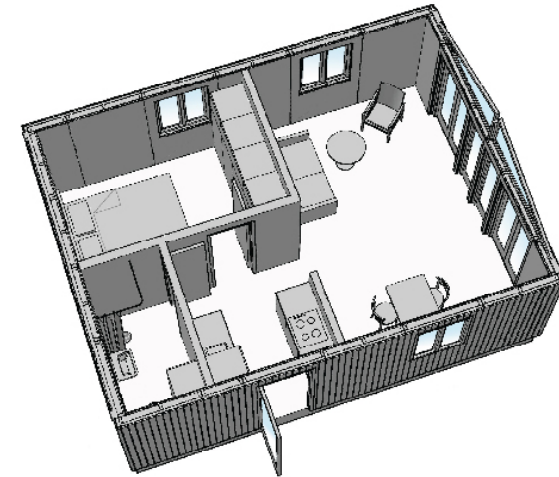
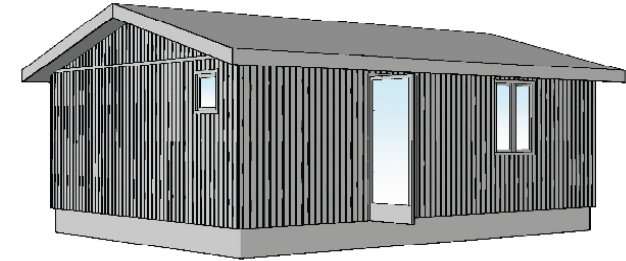
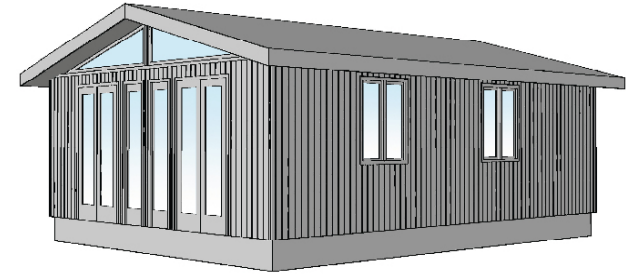
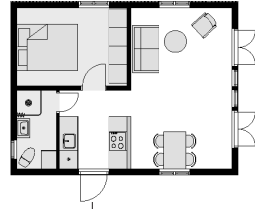

Hus på 41,5m<sup>2</sup> med køkken/entré, et værelse og badeværelse. Opholdsstuen med kipvinduer og stort glasparti med to dobbeltdører orienteret mod gavl .

# B 41,5m<sup>2</sup>

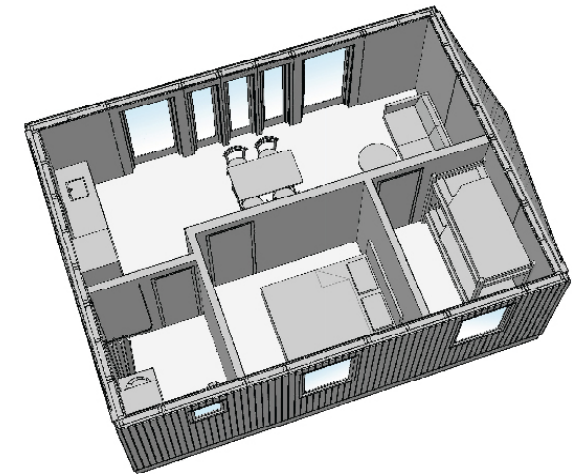
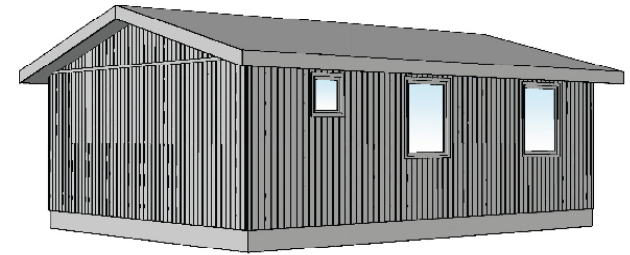
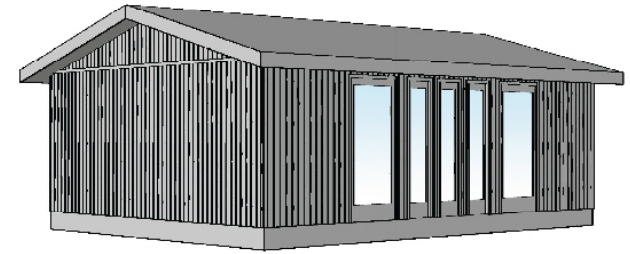
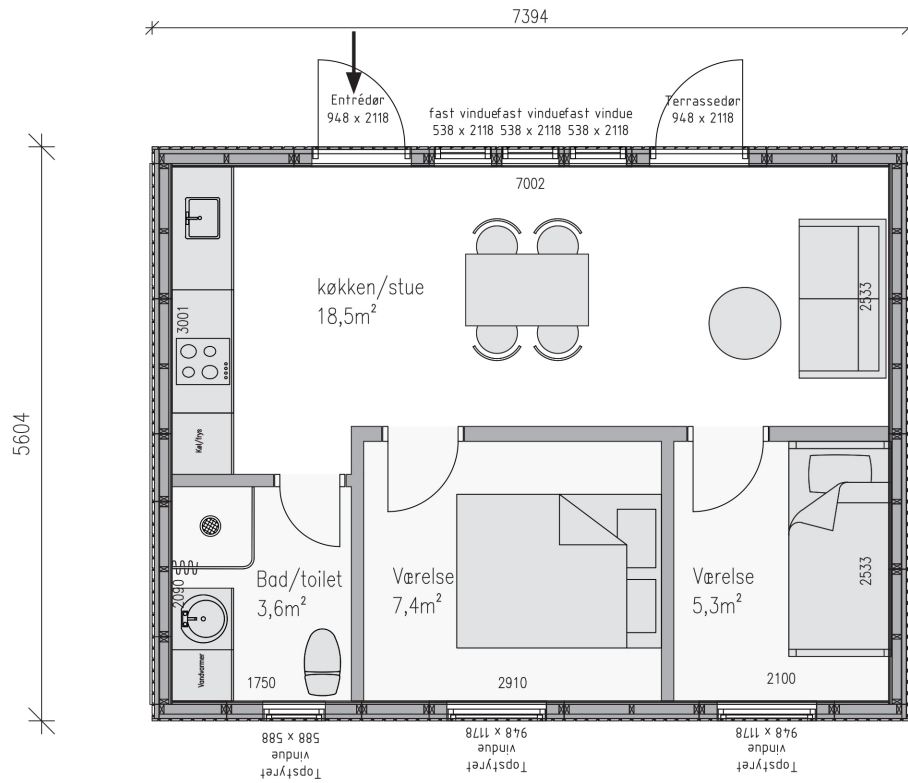
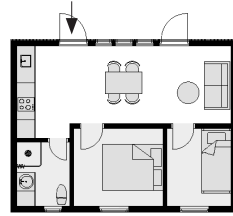

Hus på 41,5m<sup>2</sup> med køkken/entré, opholdsstue orienteret i samme retning. Desuden to værelser og badeværelse.

# C 41,5m<sup>2</sup>

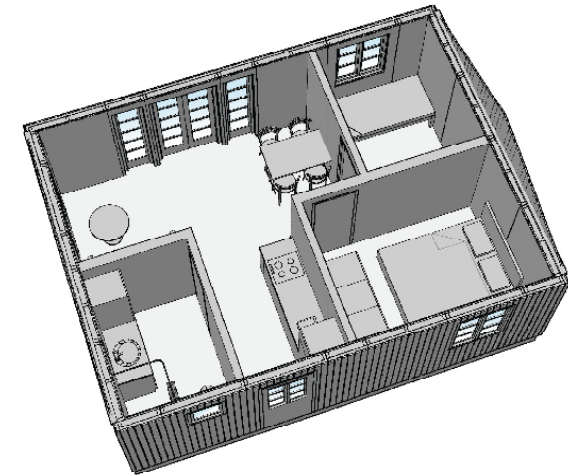
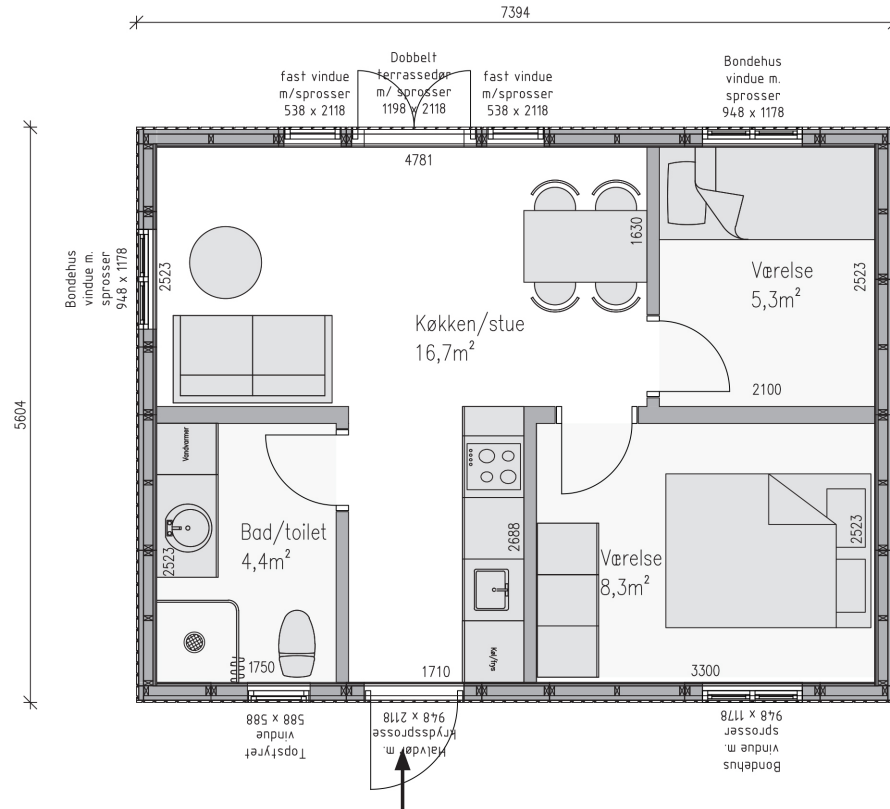
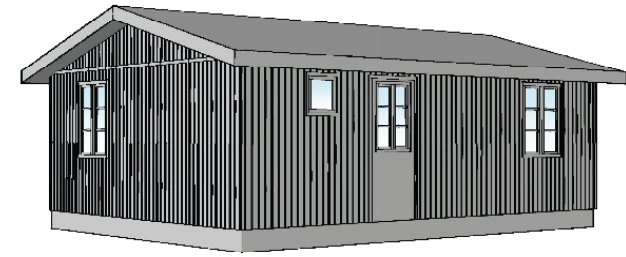
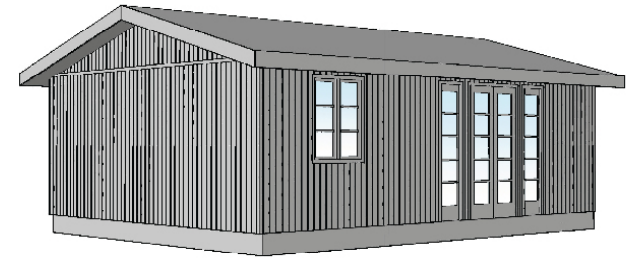
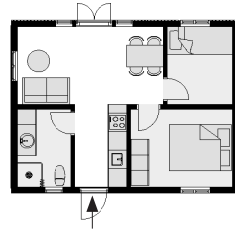

Hus på 41,5m<sup>2</sup> med køkken/entré, opholdstue med stort glasparti og dobbeltdør samt to værelser og badeværelse.



# Skruefundament



**TYPE A**

**TYPE B**

# Specifikation

## Materialer indeholdt i prisen for et standard basishus.

### **Bundramme:**

- Konstruktion 45 x 145 mm. spærtræ..
- 90 mm. sømvinkler m/forstærkning.

### **Vægelementer:**

- Konstruktion 45 x 95 mm.
- Vindpap fra Profile.
- 45 x 45 mm. afstandslister.
- 25 x 125 mm. lodret ru profilbeklædning, gran, fra Koskisen i Finland. Beklædningen er hvidgrundet fra Fabrik. Som tillæg tilbydes denne beklædning maling med topfarve én eller flere gange. Standard farve Sort og Grå. Eventuelle speciefarver kan tilbydes særskilt.
- Rem 45 x 95 mm.

### **Hovedskillerum:**

- Konstruktion 45 x 95 mm. +
- 21 x 95mm vandret forskalling.

### **Tagkonstruktion:**

- Tagås 115 x 300 mm. limtræ.
- Spær 45 x 145 mm.
- 21 x 100 mm. forskalling høvlet.
- 38 x 73 mm. T-1 taglægger.
- Undertag som Wütop Trio 120mm.
- Stern 2 stk 22x125mm profileret hvidgrundet gran.
- Vindske 2 stk 25x145mm hvidgrundet gran.
- Underudhæng 15x95mm hvidgrundet.
- Tagrende/nedløb 125mm stålmulticore Aquila fra Tata Steel.

## Materialer indeholdt i prisen for standard tillægsmaterialer.

### **Bundramme:**

- 22 mm. gulvspånplade.
- 0,2mm plastfolie dampspærre.
- 95 mm. isolering

### **Vægelementer:**

- 95 mm. isolering.
- 0,2 mm. plastfolie dampspærre.
- 13 mm. gipsplade som indvendig beklædning.

### **Hovedskillerum:**

- Beklædning 13 mm. gipsplade 2 sider.
- Indvendige døre som hvide kanaldøre m/ubehandlede karme.

### **Tværskillevægge:**

- Konstruktion 45x95mm reglar.
- 13 mm. gipsplade som indvendig beklædning.
- Indvendige døre som hvide kanaldøre m/ubehandlede karme.

### **Tagkonstruktion:**

- Loftbeklædning 19 x 100 mm. hvidpigmenteret profil.
- Hvidpigmenteret loftlister.
- 0,2 mm. plastfolie dampspærre.
- 95 mm. isolering.

# Facadeelementer

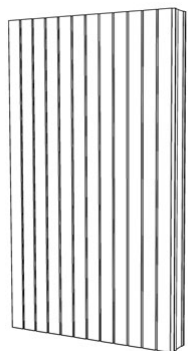

1/1 element  
Standard

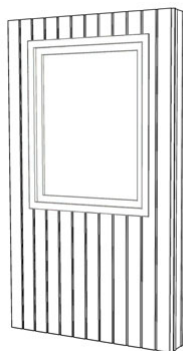

1/1 element  
Topstyret vindue

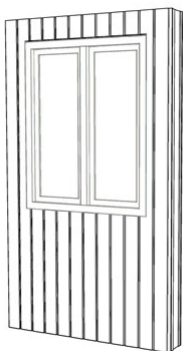

1/1 element  
Bondehusvindue  
uden sprosser



1/1 element  
Bondehusvindue  
med sprosser

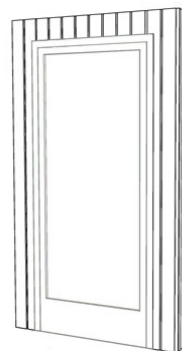

1/1 element  
Entré- eller terrassedør

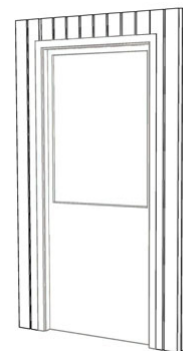

1/1 element  
Entrédør

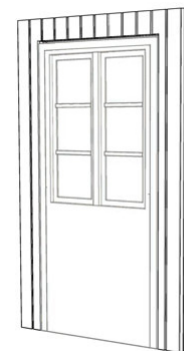

1/1 element  
Entrédør m.  
sprosser

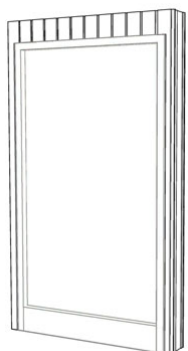

1/1 element  
Fast karmparti  
bred

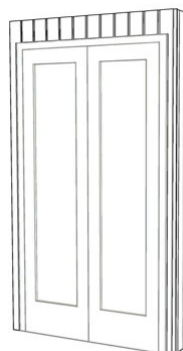

1/1 element  
Dobbelt terrassedør  
uden sprosser

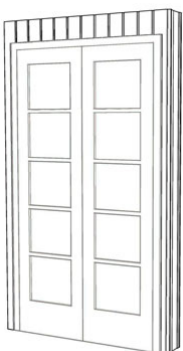

1/1 element  
Dobbelt terrassedør  
med sprosser

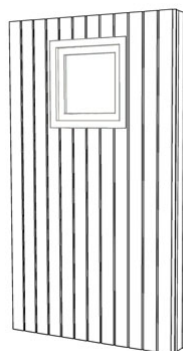

1/1 element  
Enkelt  
badeværelsesvindue

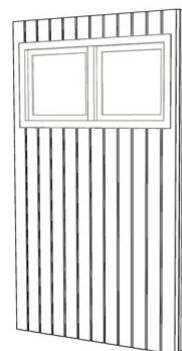

1/1 element  
Dobbelt  
badeværelsesvindue

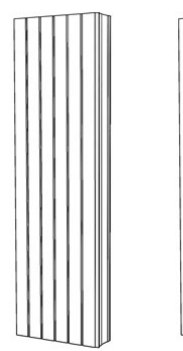

1/2 element  
Standard

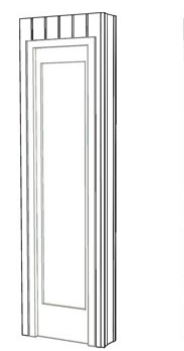

1/2 element  
Fast karmparti  
smal u. sprosser



1/2 element  
Fast karmparti  
smal m. sprosser



